NASARRE

PRESENTATION DE

LA SOCIETE

NASARRE FILS

NASARRE FILS
Route de Pusignan – 69330 MEYZIEU
SARL au capital de 60 000 Euros - Siret : 349 295 865 00027
Code APE : 3832 Z
Tél : 04 78 31 98 61
contact@nasarre.fr

Table des matières

1 Introduction 3

2 L'activité démolition 4

2.1 Nos moyens humains 4

2.2 Nos moyens techniques 6

2.3 La gestion des déchets de chantier 10

3 L'activité bennes et déchets 11

3.1 Nos moyens humains 11

3.2 Nos moyens techniques 12

3.3 La gestion des déchets collectés 15

4 ANNEXES 16

4.1 Nos attestations de transports 16

4.2 Notre arrêté préfectoral 18

4.3 Nos certifications 19

4.4 Notre équipe pour tous renseignements 35

1 Introduction

Présentation des activités de la société NASARRE Fils :

Activités :

Notre société est implantée en Région Rhône-Alpes depuis plus de 30 ans. Certifiée **ISO 9001** / **14001** et **MASE**, notre entreprise est spécialisée dans les travaux de démolition. Disposant d'un parc matériel important, à l'image de notre récente acquisition d'une pelle hydraulique équipée d'un bras de démolition de 34 mètres, nous sommes capables d'intervenir et de vous conseiller sur tous types de travaux de démolition.

De plus, nous sommes adhérents à la **SNAD** et **FEDEREC**.

Nous disposons d'un centre de tri classé **ICPE**. Ainsi nous garantissons à nos partenaires et ainsi que sur nos chantiers, un traitement approprié des déchets.

2 L'activité démolition

- Vous conseiller dans vos projets de réhabilitation / démolition urbaine et industrielle par l'expertise de nos consultants en démolition.
- La proposition des méthodes les plus adaptées pour l'exécution de travaux de déconstruction ou de démolition.
- Une prise en charge complète de vos déchets depuis le chargement en benne, jusqu'à l'évacuation en centre agréé.
- Vous aidez dans la gestion de vos déchets en vous proposant les filières adaptées.
- La garantie d'une parfaite traçabilité de vos déchets.

2.1 Nos moyens humains

Directeur des Travaux :

C'est eux qui vont à votre rencontre pour discuter de votre projet et de vous conseiller sur les méthodes les plus appropriées pour leur bonne réalisation

Chargé d'Affaires :

Affiliés sur un chantier, ces derniers travaillent en collaboration avec le chargé d'affaire pour suivre, sur le terrain, le bon déroulement du chantier ainsi que de l'efficience du matériel affilié.

Chefs d'équipes :

Au plus près des équipes de déconstruction, il est chargé du bon respect des consignes fournies par le conducteur de travaux et le chargé d'affaires. Il est chargé d'organiser les journées de travail des opérateurs et s'occupe des rotations des bennes à déchet.

Opérateurs / Manutentionnaires :

Ils sont chargés de réaliser les travaux de déconstruction, de tri et stockage de matériaux pour les charger en benne.

Conducteurs d'engins :

Ils interviennent une fois le bâtiment entièrement déconstruit et évacué, ne laissant que sa superstructure en place.

Ils sont chargés de démolir le bâtiment concerné à l'aide de pelles hydraulique.

Chauffeurs Poids lourds :

Ce sont ceux chargés de transporter les déchets vers notre centre de tri ou directement en filière agréée si la benne est préalablement triée.

2.2 Nos moyens techniques

Etendu et diversifié, notre parc machine nous permet d'intervenir sur tous types de sites et ainsi, de fournir à nos clients une prestation de qualité.

Transport déchets	
Camion remorque	Semi-remorque
Déconstruction intérieure	
Masses, massettes, broches, Barres à mines, pied de biches …	Brise-béton, Marteau-piqueur burineur, Décapeur, …
Meuleuse, Disqueuse, Scie sabre, …	Scies murales ou de carottages Equipement de découpe au jet d'eau 2500 bars Lances thermiques Découpeur plasma
Etaies, bastaing, …	Treuils ou monte-charge
Diables, Chariots à roulettes, ou Transpalettes	Canon de brumisation
- 3 mini pelles hydrauliques de 8 tonnes - 2 Mini pelles hydrauliques 5 tonnes - 1 mini pelles hydraulique 2,5 tonnes - 2 mini pelles hydrauliques de 800 kg Chacune équipées de pince à tri, cisailles BHR et godet	
4 Mini chargeurs de type bob cat	
Chariots télescopiques rotatif à flèche : 12,5 m	
Nacelles à bras déporté et ciseau Hauteur allant de 8 à 20 m	

Démolition superstructures

Pelles hydrauliques à grand Bras
- 1 Pelle VOLVO 480
- 1 Pelle CATERPILLAR DEM 70
- 1 Pelle CATERPILLAR DEM 50
- 1 Pelle CATERPILLAR 345
- 1 Pelle CATERPILLAR 330
- 1 Pelle CATERPILLAR 340

Pelles hydrauliques avec bras de démolition classique en soutien.
- 2 Pelles CATERPILLAR 340
- 1 Pelle CATERPILLAR 330 F
- 2 Pelles CATERPILLAR 329

Pelles hydrauliques équipées d'une pince à tri chargé du tri des déchets au sol
- 1 Pelle CATERPILLAR 323
- 1 Pelle DOOSAN 225
- 2 Pelle manutention CATERPILLAR 224
- 2 Pelle manutention VOLVO EW 240

Equipements des engins :
- Godets de curage
- Godets de terrassement
- Pinces à ferraille
- Broyeurs à béton
- BRH
- Pinces à tri
- Aimants

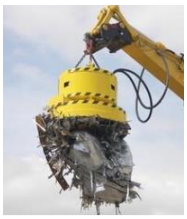

Concassage et traitement des bétons

Pelles équipées de crocs béton
- Pelle CATERPILLAR 340
- Pelle CATERPILLAR 330 F

Concasseurs sur chenille
- 1 POWERSCREEN de 50 Tonnes
- 1 PEGSON TEREX 400 de 50 Tonnes
- 1 RUBLEMASTER - RM60 de 12 Tonnes

Chargeurs sur pneu CATERPILLAR 926 M

Matériel pour réduction des volumes afin de réduire l'impact environnemental (CO2, Transport, …)

Traitement des déchets	
2 broyeurs bois et déchets Type ARJES TITAN 250	
1 Broyeur bois et déchet type ARJES TITAN 950	
1 presse à paquet - PRESSEBULL ARCHIMEDE 500	
1 TROMMEL - STARSCREEN	
1 cisaille à ferraille - BONFIGLIONI 1000T de force de coupe	

Conformité, sécurité et habilitation à l'usage du matériel

Notre matériel et engins de chantier utilisés sont conformes aux normes en vigueurs, et sont à jours des visites réglementaires. Les VGP des engins vous seront fournis dans le classeur de chantier.

Tous nos engins sont conduits par des personnes habilitées disposant selon les besoins de :

- L'habilitation de l'employeur
- L'attestation de visite médicale
- Le certificat de conduite (CACES)

	2 Mini type AMPIROLL 3T5	Bennes 7 m3
	4 camions type Multi Benne	Bennes de 10 m3
	4 camions type AMPIROLL 6x4	Bennes 17 à 40 m3
	4 camions type AMPIROLL 8x4	Bennes 17 à 40 m3
	3 remorques porte-benne	Bennes 17 à 40 m3
	12 véhicules Type Renault Expert	Equipé de sa panoplie d'outillage

2.3 La gestion des déchets de chantier

Disposant d'un centre de tri classé ICPE, nous vous garantissons un traitement approprié de vos déchets ainsi qu'une revalorisation des matières recyclables.

Tableau récapitulatif des déchets de chantier :

Nature des déchets de chantier	Mode de collecte	Traitement du déchet	Pourcentage de recyclage
Inertes (bétons, moellons etc…)	Benne NASARRE FILS	Centre de recyclage	100%
Métaux / Ferraille	Benne NASARRE FILS	Recyclage final en aciérie	100%
Bois	Benne NASARRE FILS	Broyage et valorisation énergétique	100%
Plastique	Benne NASARRE FILS	Broyage et recyclage en matières premières	100%
Déchets ultimes	Benne NASARRE FILS	Enfouissement technique classe 2	0%

Les méthodes employées pour ne pas mélanger les catégories de déchets :

Les déchets ne peuvent pas être mélangés du fait de la déconstruction préalable à la démolition. Lors de la déconstruction, plusieurs bennes étiquetées par type de déchet sont à disposition et le chef de chantier veille au respect des consignes.
La fréquence d'évacuation des déchets sera variable suivant les phases du chantier : durant la déconstruction, des bennes de tri sélectif seront changées au fur et à mesure de leur chargement à la demande de notre chef de chantier.

Les modalités retenues pour assurer le contrôle, le suivi et la traçabilité :

Le contrôle du chantier est assuré par le conducteur de travaux et le chef de chantier, en relation avec le maître d'œuvre.
Une traçabilité totale des différents déchets sera mise en place, dont le chef de chantier et le conducteur de travaux sont les garants. Ceci se traduit par la diffusion des bordereaux de suivit des déchets pour les différents types de déchets.
Suivant les exigences règlementaires et sur votre demande, nous sommes capables de gérer le registre des déchets du chantier.

La gestion des BSD :

Les bordereaux sont remplis par le maître d'ouvrage ou son représentant et NASARRE FILS avant évacuation des déchets de manière à pouvoir être remis au transporteur lors du départ des déchets.

Bordereau de suivi des déchets

Le premier exemplaire du bordereau est néanmoins conservé sur site. Après complément de remplissage des bordereaux au lieu de destination finale des déchets, les exemplaires sont distribués à la maîtrise d'ouvrage pour archivage.

3 L'activité bennes et déchets

Entreprises ou particuliers, nous fournissons des solutions adaptées à vos besoins grâce à notre parc de bennes de différentes contenances.

3.1 Nos moyens humains

Commercial benne : Il vient à votre rencontre afin de diagnostiquer vos besoins concernant la gestion de vos déchets et vous propose les solutions les plus adaptées pour y répondre.

Responsable de site : Il a en charge le respect des normes de classification des familles de déchets qui arrivent au dépôt et des consignes de sécurité les concernant. C'est lui qui coordonne le travail des agents de tri.

Agents de tri : C'est eux qui assurent la séparation des déchets à la main de façon minutieuse sur le centre de tri. Ils ont pour mission de préparer les déchets d'une manière à ce que cela facilite le travail des conducteurs de pelle qui n'ont plus qu'à se servir.

Conducteurs d'engin : Ils assurent le chargement des bennes par famille de déchets à l'aide d'engins à bras métallique sur le centre de tri.

Chauffeurs poids lourds : Ils chargent les bennes remplies de déchets et les acheminent jusqu'au centre de tri ou de recyclage qui récupère le type de déchet en question (ex : Sita, Véolia, etc…). C'est eux même qui assurent les rotations bennes chez les clients, ainsi que tous transports équivalents.

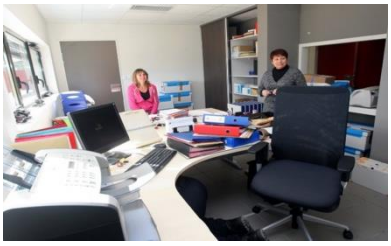

Services Administratifs : Le service comptabilité et les agents administratifs de bureau gèrent les budgets, et les plannings concernant vos déchets, les rotations de bennes affiliées … La secrétaire vous met en relation avec les commerciaux, et vous informe sur toute autre information relative au traitement de vos déchets.

3.2 Nos moyens techniques

Nous mettons à votre disposition :

- Huit Camions de type Ampli Roll
- Quatre Camions Multi-Bennes
- Deux Camions de type Mini Ampi-roll (3,5 T)
- Un Centre de tri homologué (Voir Autorisation)
- 200 Caissons de 15 M^3 à 30 M^3
- 200 Bennes de 6 M^3 à 15 M^3
- 40 Bennes de 3 M^3 à 9 M^3

Entreprises et **particuliers**, différents types de bennes et de camions sont à votre disposition **ponctuellement** ou en **location** afin de répondre à vos différents besoins :

BENNES	CONTENANCE	DECHETS	DIMENSIONS (mètre)	CAMION
	7m³ 10m³	D.I.B. Bois Fer Plastique Végétaux	L4,1 x l2,5 x H1,70	MULTI-BENNE
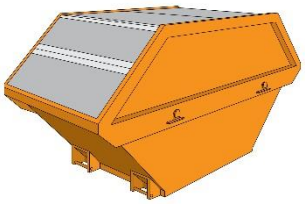	Tank 10m³	Cartons D.I.B. D.I.S.	L4,1 x l2,5 x H1,70	Multi-benne
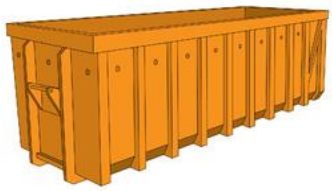	25m³ 30m³	D.I.B Bois Fer Végétaux Plastique	L6 x l2,5 x H1,80	AMPIROLL
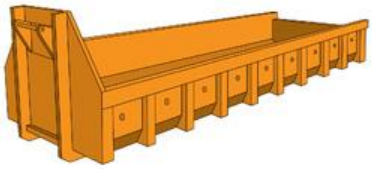	17m³	Remblai	L6 x l2,5 x H1,1	AMPIROLL
	Compacteur 10m³ Compacteur 6m³	D.I.B. Cartons Plastiques	L4,9 x l2,2 x H1,80 L4,1 x l1,8 x H1,70	MULTI-BENNE
BACS	**CONTENANCE**	**DECHETS**	**DIMENSIONS**	**EFFECTIF**
	600 L	Eaux usées	L1,20 x l1,00 x H0,76	50

NASARRE FILS
Route de Pusignan – 69330 MEYZIEU
SARL au capital de 60 000 Euros - Siret : 349 295 865 00027
Code APE : 3832Z
Tél : 04 78 31 98 61 / Fax : 04 78 31 81 63
contact@nasarre.fr

CAMIONS	TYPE	TAILLE	BENNES	EFFECTIF
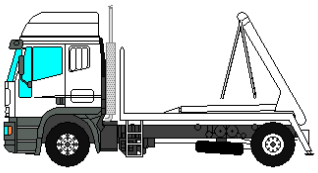	MULTI-BENNE	Hauteur : 3,50m Largeur : 2,60m	Benne 7m3 Benne 10m3 Tank 10m3	4 camions
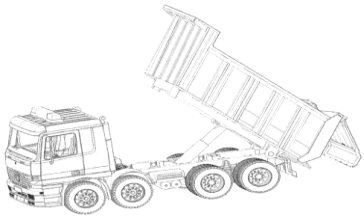	AMPIROLL	Hauteur : 3,50m Largeur : 2,60m	Caisson 30m^3 Caisson 25m^3 Caisson 20 m^3 Caisson 17m^3	4 camions 6 roues 4 camions 8 roues
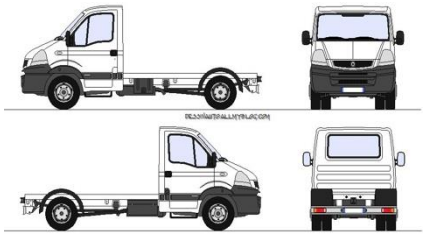	MASCOTT	Hauteur : 2,27 m Largeur : 2,05 m	Benne 6m^3	1 Renault 1 Nissan

3.3 La gestion des déchets collectés

Les déchets sont acheminés jusqu'au dépôt qui sont ensuite triés minutieusement puis transportés vers les centres de tri appropriés aux différentes catégories.

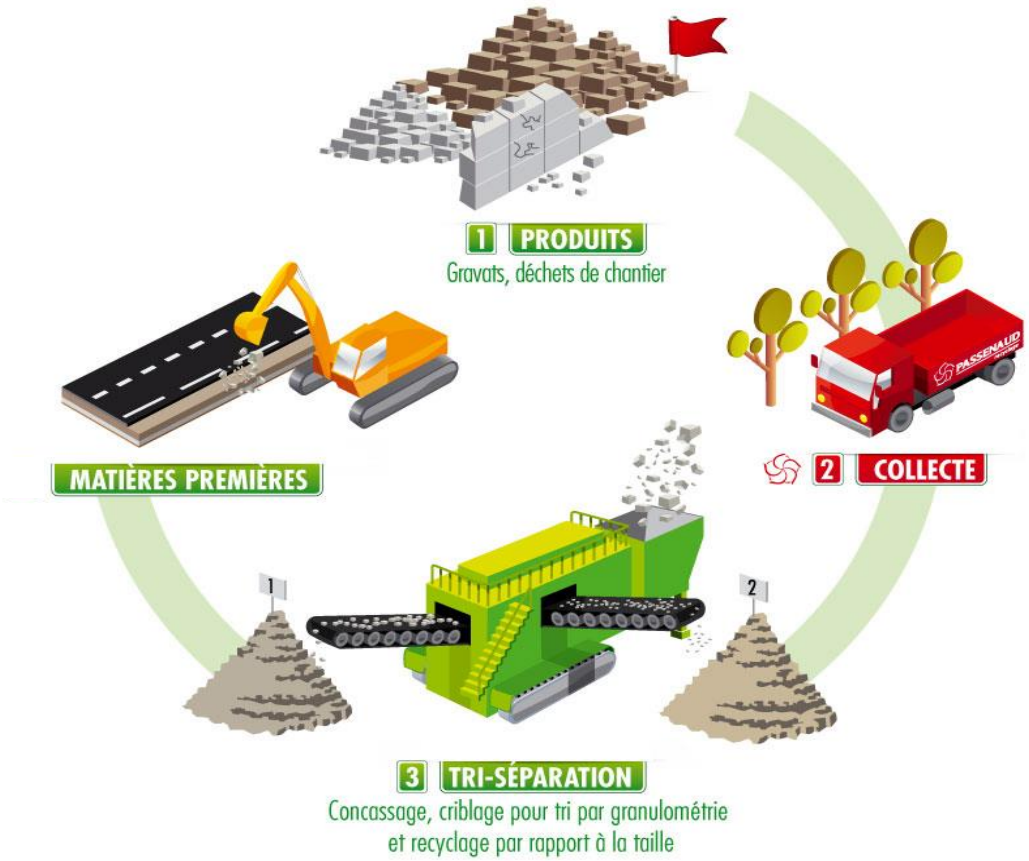

On distingue deux finalités pour les déchets :

Le bois, le papier, le carton, le plastique, le béton, les métaux et la ferraille → Valorisation.

Les Déchets ultimes → Centre d'enfouissement.

4 ANNEXES

4.1 Nos attestations de transports

Récépissé de déclaration pour l'exercice de l'activité de transport par route de déchets :

PRÉFET
DU RHÔNE
Liberté
Égalité
Fraternité

Direction départementale
de la protection des populations

Service protection de l'environnement
Pôle Installations classées
Mél : ddpp-pe@rhone.gouv.fr

Dossier suivi par : Martine MAURIN
Tél : 04 72 61 37 86

RECEPISSE DE DECLARATION
POUR L'EXERCICE DE L'ACTIVITE DE TRANSPORT
PAR ROUTE DE DECHETS

-=-=-=-=-

Le Préfet de la Zone de Défense et de Sécurité Sud-Est,
Préfet de la Région Auvergne-Rhône-Alpes,
Préfet du Rhône,
Officier de la Légion d'Honneur,
Commandeur de l'Ordre National du Mérite

VU le code de l'environnement, notamment ses articles L.541-7 et L.541-8 et R.541-49 à R.541-61 ;

VU l'arrêté du 12 août 1998 relatif à la composition du dossier de déclaration et au récépissé de déclaration pour l'exercice de l'activité de transport de déchets ;

VU le récépissé n° 50 délivré le 30 mars 2018 ;

RENOUVELLE à la société **NASARRE FILS** dont le siège social se situe Route de Pusignan – 69330 MEYZIEU ;

RÉCÉPISSÉ de sa déclaration reçu le 08 novembre 2022, relative à son activité de transport par route de **déchets dangereux et non dangereux ;**

RÉCÉPISSÉ n° **50** délivré à LYON, le **16 novembre 2022 ;**

Ce récépissé doit être présenté à toute réquisition des agents chargés du contrôle, en application de l'article R.541-53 du code de l'environnement relatif au transport par route, au négoce et au courtage de déchets.

La validité de ce récépissé est ***de 5 ans.***

Pour la directrice départementale,
Par délégation,

Le Chef de Service

Laurence DANJOU-GALIERE

245 rue Garibaldi 69422 LYON Cedex 03
Tél : 04 72 61 37 00 Fax : 04 72 61 37 24 Mél : ddpp@rhone.gouv.fr http : / /www.rhone.gouv.fr

Récépissé de déclaration pour l'exercice de l'activité de négoce ou de courtage de déchets :

PRÉFET
DU RHÔNE
Liberté
Égalité
Fraternité

Direction départementale
de la protection des populations

Service protection de l'environnement
Pôle Installations classées
Mél : ddpp-pe@rhone.gouv.fr

Dossier suivi par : Martine MAURIN
Tél : 04 72 61 37 86

RÉCÉPISSÉ DE DÉCLARATION
POUR L'EXERCICE DE L'ACTIVITÉ DE NÉGOCE
OU DE COURTAGE DE DÉCHETS

-=-=-=-=-

Le Préfet de la Zone de Défense et de Sécurité Sud-Est,
Préfet de la Région Auvergne-Rhône-Alpes,
Préfet du Rhône,
Officier de la Légion d'Honneur,
Commandeur de l'Ordre National du Mérite

VU le code de l'environnement, notamment ses articles L.541-7 et L.541-8 et R.541-49 à R.541-61 ;

VU l'arrêté ministériel du 28 octobre 2021 relatif à la suppression de l'exigence de présentation par les entreprises d'un extrait d'immatriculation au registre du commerce et des sociétés ou au répertoire des métiers dans leurs démarches administratives dans les domaines de l'écologie, du développement durable, des transports, de l'énergie et du logement ;

VU le récépissé n° 19 délivré le 30 mars 2018 ;

RENOUVELLE à l'entreprise **NASARRE FILS** dont le siège social se situe Route de Pusignan – 69330 MEYZIEU ;

RÉCÉPISSÉ de sa déclaration reçue le 08 novembre 2022 relative à son activité **de négoce et courtage de déchets dangereux et non dangereux ;**

RÉCÉPISSÉ n° **19** délivré à LYON le **16 novembre 2022.**

La validité de ce récépissé est de 5 ans.

La directrice départementale,
par délégation

Le Chef de Service
Laurence DANJOU-GALIERE

245 rue Garibaldi 69422 LYON Cedex 03
Tél : 04 72 61 37 00 Fax : 04 72 61 37 24 Mél : ddpp@rhone.gouv.fr http : / /www.rhone.gouv.fr

4.2 Notre arrêté préfectoral

Liberté • Égalité • Fraternité
RÉPUBLIQUE FRANÇAISE

PREFET DU RHONE

Direction départementale
de la protection des populations

Service protection de l'environnement
Pôle installations classées et environnement

Affaire suivie par Lucile GIOVANNETTI
☎ : 04 72 61 37 79
Fax : 04 72 61 37 24
@ : lucile.giovannetti@rhone.gouv.fr

Lyon, le – 3 DEC. 2013

ARRETE

modifiant l'arrêté du 16 janvier 1996
régissant le fonctionnement des installations
de la société NASARRE FILS, dans son établissement situé
route de Pusignan, lieu-dit « Les Panettes » à MEYZIEU

Le Préfet de la Zone de Défense
et de Sécurité Sud-Est,
Préfet de la région Rhône-Alpes,
Préfet du Rhône,
Officier de la Légion d'Honneur,

VU le code de l'environnement, notamment l'article L. 512-1 ;

VU le décret n° 2010-369 du 13 avril 2010 modifiant la nomenclature des installations classées ;

VU l'arrêté ministériel du 23 janvier 1997 relatif à la limitation des bruits émis dans l'environnement par les installations classées pour la protection de l'environnement ;

VU l'arrêté ministériel du 2 février 1998 modifié relatif aux prélèvements et à la consommation d'eau ainsi qu'aux émissions de toute nature des installations classées pour la protection de l'environnement soumises à autorisation ;

VU l'arrêté ministériel du 20 novembre 2009 portant approbation du schéma directeur d'aménagement et de gestion des eaux du bassin Rhône-Méditerranée et arrêtant le programme pluriannuel de mesures ;

VU l'arrêté préfectoral du 16 janvier 1996 autorisant la société NASARRE FILS à poursuivre l'exploitation d'une station de transit et tri de déchets industriels banals et d'une installation de récupération de déchets de métaux, route de Pusignan à MEYZIEU ;

VU l'arrêté préfectoral n° 2003-2318 du 3 décembre 2003 portant approbation de la révision du plan de gestion des déchets ménagers et assimilés dans le département du Rhône ;

VU le plan régional d'élimination des déchets dangereux Rhône-Alpes (PREDD) approuvé par le conseil régional les 21 et 22 octobre 2010 ;

.../...

Direction départementale de la protection des populations – 245, rue Garibaldi - 69422 Lyon cedex 03
du lundi au vendredi de 9h à 12h et de 14h à 16 h - tél. : 04 72 61 37 00 – ddpp@rhone.gouv.fr

4.3 Nos certifications

Vous pourrez apprécier nos compétences au travers de nos nombreuses références sur des chantiers de grande importance et nos attestations de bonne exécution de chantier disponibles sur demande.
Nos atouts pour ce chantier sont notre indépendance vis-à-vis de tout groupe, notre réactivité découlant de cette indépendance, notre savoir-faire notamment concernant le démantèlement de sites chimiques et pétrochimiques (nous sommes certifiés MASE), notre parc matériel important et complet.

Vos interlocuteurs seront les mêmes durant tout le chantier, de même que l'équipe de démolition en place.
En outre, nous maîtrisons nos transports grâce à notre flotte de camions et de bennes et nous sommes spécialistes du traitement des déchets dans le respect de nos certifications ISO 9001 et 14001.
Nous disposons d'autorisations de transport de tous déchets et d'autorisations de courtage.
Pour l'évacuation des autres déchets, l'utilisation de bennes de grandes contenances limitera le nombre de rotations de camions benne.

La gestion de la qualité est depuis longtemps une préoccupation de notre entreprise qui a été l'objet depuis 20 années.

La sécurité n'est pas une préoccupation nouvelle mais prend une autre dimension. En plus de la sécurité de nos services, on inclut les risques de tout type, comme les accidents majeurs, la perte d'image, les maladies professionnelles, etc. ...

La préservation de l'environnement, et le concept associé au Développement Durable, prend une importance considérable avec, là encore, la nécessité qui se généralise pour notre entreprise de respecter la norme ISO 14001 ainsi que la norme ISO 9001.

Or ces trois domaines Qualité, Sécurité, Environnement se gèrent avec des méthodes et des principes de management très voisins.

Tout naturellement le chef d'entreprise Monsieur Jean Pierre NASARRE, par souci de cohérence et percevant l'intérêt de structures et de démarches communes a créé des fonctions Qualité Sécurité Environnement dites Q.S.E.

La société NASARRE FILS constate une très forte demande dans le domaine Q.S.E. ; elle est en mesure grâce à ses intervenants compétentes au sein de notre entreprise de répondre au besoin exprimer.

ISO 9001 et 14001 version 2015 :

TÜVNORD

CERTIFICAT

Pour le Système de Management selon la norme
EN ISO 9001 : 2015

L'organisme de certification TÜV NORD CERT GmbH confirme par la présente, comme résultat de l'audit, de l'évaluation et de la décision de certification conformément à ISO/IEC 17021-1:2015, que l'organisation

NASARRE FILS SARL
12 Route Pusignan
69330 MEYZIEU
France

exploite un système de management conforme aux exigences de la norme ISO 9001 : 2015, et qu'il fait l'objet d'une surveillance de conformité pendant la période triennale de validité du certificat.

Domaine suivant

Curage, démolition et démantèlement industriel, plateforme de recyclage et valorisation de déchets

Numéro d'enregistrement 44 100 23360018
Rapport d'audit N° FR-2023 0033

Valable du 2023-05-14
Valable jusqu'au 2025-02-07
Certification initiale 2022

Organisme Certificateur
du TÜV NORD CERT GmbH

Essen, 2023-05-14

TÜV NORD CERT GmbH Am TÜV 1 45307 Essen www.tuev-nord-cert.com

IAF MEMBER OF MULTILATERAL RECOGNITION ARRANGEMENT
DAkkS Deutsche Akkreditierungsstelle D-ZM-12007-01-00

TÜVNORD

CERTIFICAT

Pour le Système de Management selon la norme
EN ISO 14001 : 2015

L'organisme de certification TÜV NORD CERT GmbH confirme par la présente, comme résultat de l'audit, de l'évaluation et de la décision de certification conformément à ISO/IEC 17021-1:2015, que l'organisation

NASARRE FILS SARL
12 Route Pusignan
69330 MEYZIEU
France

exploite un système de management conforme aux exigences de la norme ISO 14001 : 2015, et qu'il fait l'objet d'une surveillance de conformité pendant la période triennale de validité du certificat.

Domaine suivant

Curage, démolition et démantèlement industriel, plateforme de recyclage et valorisation de déchets

Numéro d'enregistrement 44 104 23360018
Rapport d'audit N° FR-2023 0034

Valable du 2023-05-14
Valable jusqu'au 2025-02-07
Certification initiale 2022

Organisme Certificateur
du TÜV NORD CERT GmbH

Essen, 2023-05-14

TÜV NORD CERT GmbH Am TÜV 1 45307 Essen www.tuev-nord-cert.com

IAF MEMBER OF MULTILATERAL RECOGNITION ARRANGEMENT
DAkkS Deutsche Akkreditierungsstelle D-ZM-12007-01-00

MASE

CERTIFICAT SYSTÈME COMMUN
MASE/ France Chimie

N° RA 2023-211

Le Comité de Pilotage MASE Rhône-Alpes certifie le système de management Sécurité Santé Environnement de la société

NASARRE

Pour les activités suivantes :
Collecte et tri des déchets, déconstruction et démolition.

Pour son Agence située à :
Route de Pusignan - 69330 MEYZIEU - FRANCE

Certification valable à compter du 05/06/2023 jusqu'au 04/06/2026

Le Président de MASE Rhône-Alpes
Pierre CLOUSIER

Le Responsable de l'Entreprise

FRANCE CHIMIE

MASE AMÉLIORER LA PERFORMANCE SSE

La liste officielle des « Entreprises Certifiées» figure sur le site : www.mase-asso.fr

Réalisation NASARRE Fils

Travaux de déconstruction et démolition de l'ancien Dépôt Le SEYEC

Travaux de déconstruction et démolition de l'ancien centre logistique Le SEYEC à CORBAS

Travaux réalisés	- Déconstruction - Démolition mécanique - Démolition des dallages et fondations - Concassage et reprofilage du terrain
Emprise Travaux	19 300 m²
Type de construction	Structures bétons et Aciers
Moyens déployés	3 Pelles de 30 à 70 Tonnes

DCB LOGISTICS

NASARRE FILS
Route de Pusignan – 69330 MEYZIEU
SARL au capital de 60 000 Euros - Siret : 349 295 865 00027
Code APE : 3832Z
Tél : 04 78 31 98 61 / Fax : 04 78 31 81 63
contact@nasarre.fr

Travaux de déconstruction et démolition d'un ensemble d'entrepôts

Travaux de déconstruction et démolition d'un ensemble de bâtiments sur la VERPILLIERE.

FULTON
RÊVONS LA VILLE

Travaux réalisés	- Déconstruction - Démolition mécanique - Démolition des dallages et fondations - Concassage et reprofilage du terrain
Emprise bâtiment	46 100 m²
Type de construction	Structures bétons et Aciers
Moyens déployés	5 à 6 Pelles de 40 à 70 Tonnes

Travaux de déconstruction, désamiantage et démolition de l'ancien site CADDIE SCHILTIGHEIM

Travaux de déconstruction, désamiantage et démolition de l'ancien site CADDIE à SCHILTIGHEIM

brown fields

Travaux réalisés	- Déconstruction - Désamiantage - Démolition mécanique - Démolition des dallages et fondations
Emprise Travaux	20 000 m²
Type de construction	Structures bétons
Moyens déployés	4 Pelles de 50 à 70 Tonnes

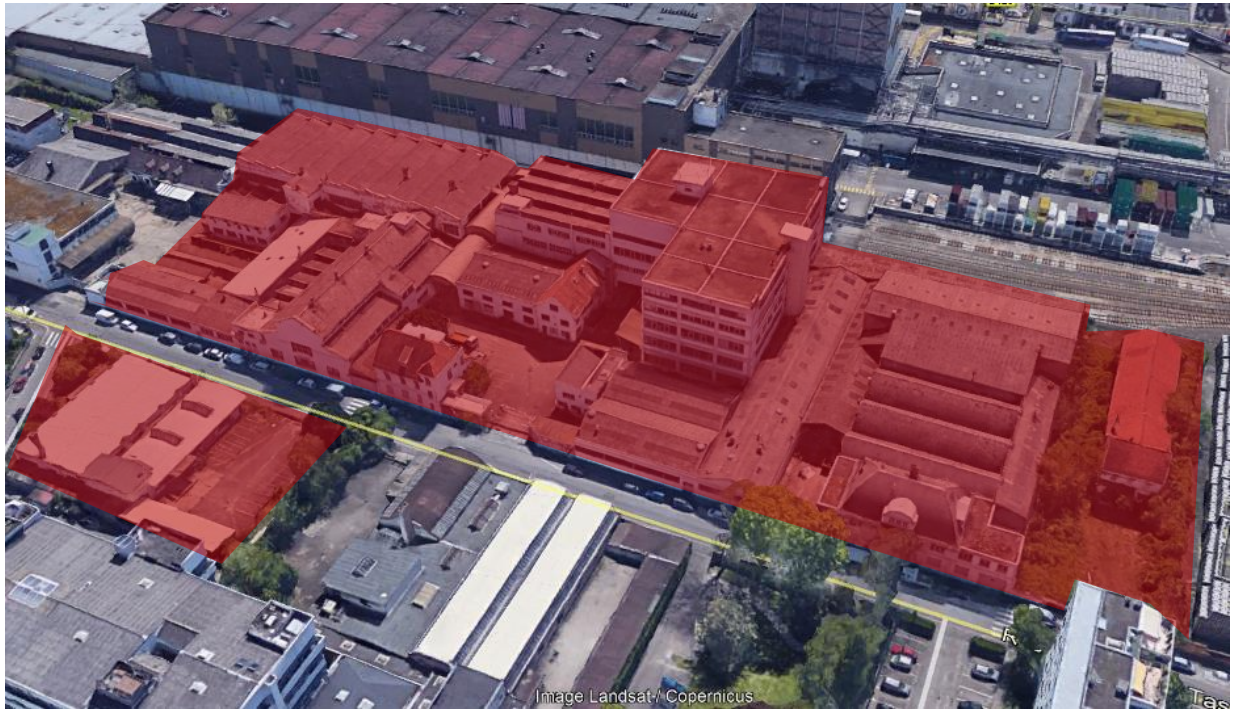

NASARRE FILS
Route de Pusignan – 69330 MEYZIEU
SARL au capital de 60 000 Euros - Siret : 349 295 865 00027
Code APE : 3832Z
Tél : 04 78 31 98 61 / Fax : 04 78 31 81 63
contact@nasarre.fr

Travaux de déconstruction, désamiantage et démolition de l'ancienne fonderie à VENISSIEUX

Travaux de déconstruction, désamiantage et démolition de l'ancienne fonderie à Vénissieux.
Dossier avec suivi BREEAM

Travaux réalisés	- Déconstruction - Désamiantage - Rabotage des enrobés - Démolition mécanique - Démolition des dallages et fondations
Emprise Travaux	35 000 m²
Type de construction	Structures Ferrailles
Moyens déployés	4 Pelles de 30 à 70 Tonnes Concasseur mobile

Travaux de déconstruction, désamiantage et démolition de l'ancien site SOCARA à SAINT QUENTIN FALLAVIER

Travaux de déconstruction, désamiantage et démolition

SEGRO

Travaux réalisés	- Déconstruction - Désamiantage - Rabotage des enrobés - Démolition mécanique - Démolition des dallages et fondations
Emprise Travaux	190 000 m² de terrain Dont 51 000m² de bâtiment
Type de construction	Structures Ferrailles
Moyens déployés	6 à 7 Pelles de 30 à 70 Tonnes Concasseur mobile

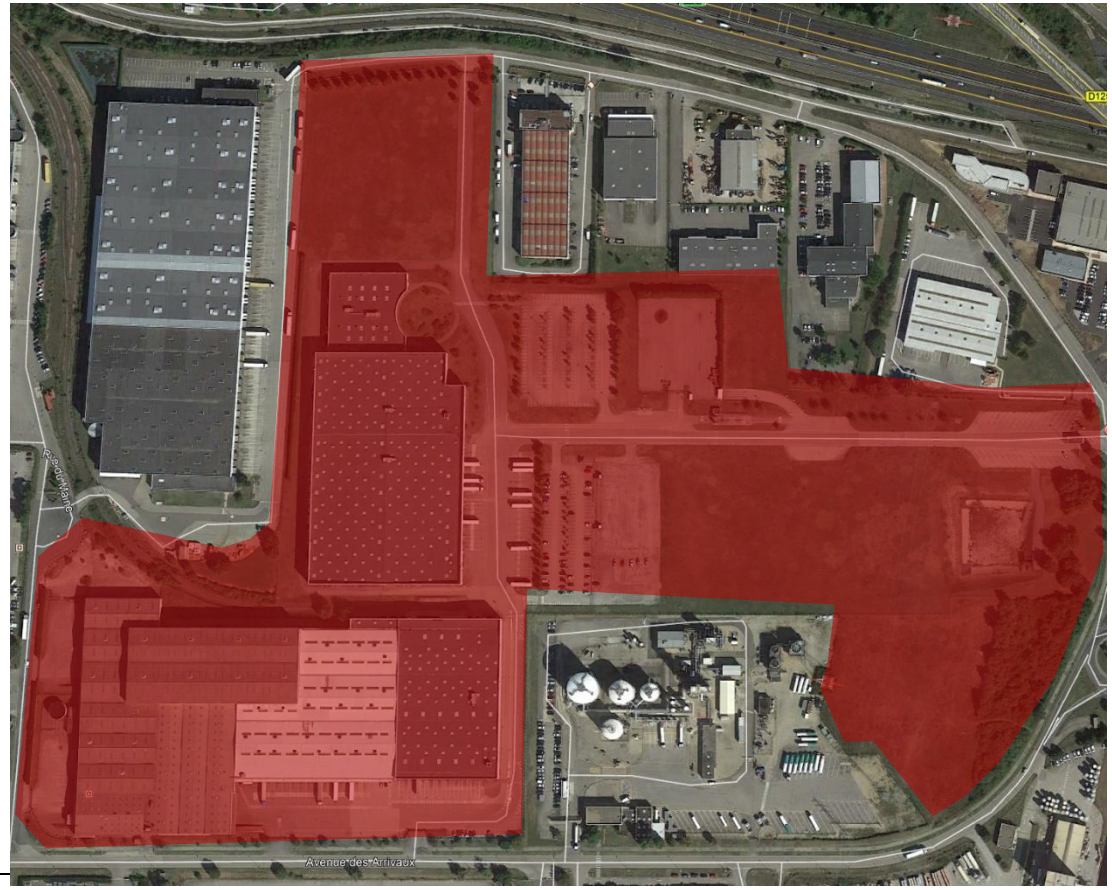

Travaux de désamiantage et démolition du site CHAMPION au Port Edouard Herriot

Réalisation des travaux de déconstruction, désamiantage et démolition des superstructures et infrastructures.

Travaux réalisés	- Déconstruction - Désamiantage - Démolition mécanique - Démolition des dallages et fondations
Surface Travaux	26 000 m²
Surface plaques amiantes	16 000 M²
Moyens déployés	4 Pelles de 30 à 70 Tonnes Grue 100 et 200 Tonnes

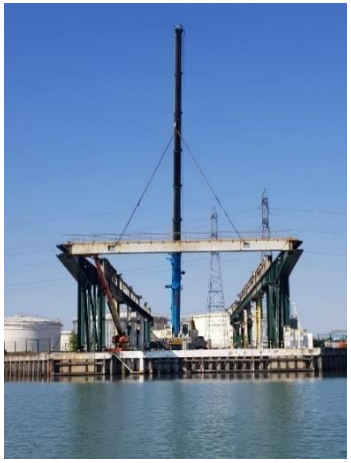

NASARRE FILS
Route de Pusignan – 69330 MEYZIEU
SARL au capital de 60 000 Euros - Siret : 349 295 865 00027
Code APE : 3832Z
Tél : 04 78 31 98 61
contact@nasarre.fr

Travaux de désamiantage et démolition d'un site logistique à STE GENEVIEVE DES BOIS

Réalisation des travaux de désamiantage et démolition des superstructures et infrastructures. Rabotage des enrobés et traitement des enrobés amiantés.

Travaux réalisés	- Déconstruction - Désamiantage - Rabotage des enrobés et traitement des enrobés amiantés - Démolition mécanique - Démolition des dallages et fondations
Surface Travaux	17 000 m²
Surface rabotage des sols amiantés	13 000 m²
Type de construction	Poteaux bétons et portions ferrailles
Moyens déployés	3 Pelles de 50 à 70 Tonnes

Travaux de démolition Superstructure PSA MEUDON

Réalisation des travaux de démolition des superstructures et infrastructures d'un ancien bâtiment industriel.

Travaux réalisés	- Démolition mécanique - Démolition des dallages et fondations
Surface Travaux	20 600 m²
Moyens déployés	14 pelles 30 à 70 Tonnes
Quantités bétons	47 000 T
Délais désamiantage et déconstruction	4 mois

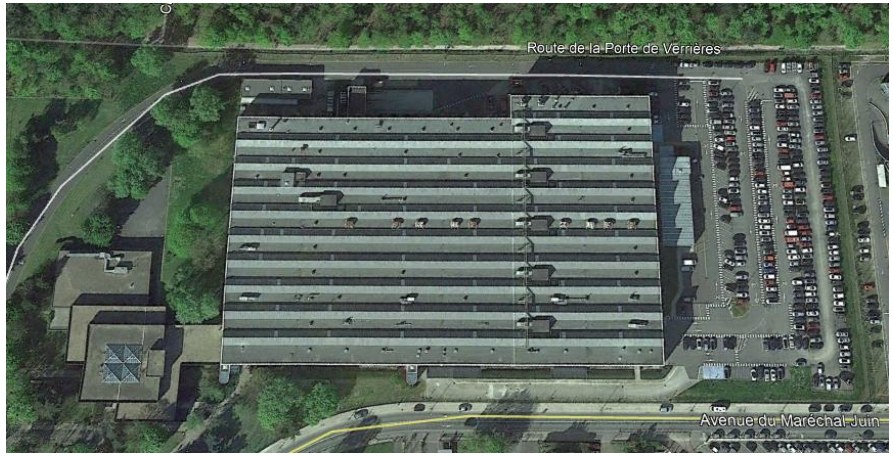

NASARRE FILS
Route de Pusignan – 69330 MEYZIEU
SARL au capital de 60 000 Euros - Siret : 349 295 865 00027
Code APE : 3832Z
Tél : 04 78 31 98 61
contact@nasarre.fr

Travaux de désamiantage et démolition du site CONFLUENT à SAINT QUENTIN

Réalisation des travaux de déconstruction, désamiantage et démolition des superstructures et infrastructures.

Travaux réalisés	- Déconstruction - Désamiantage - Démolition mécanique - Démolition des dallages et fondations
Surface Travaux	44 000 m²
Moyens déployés	4 Pelles de 50 à 70 Tonnes

Travaux de démantèlement et démolition de l'ancien process du site NORSKE SKOG à GOLBEY

Démolition et déconstruction intérieure

En quelques chiffres	
Volumes	**4 000T** de métaux ferreux **650T** de métaux non-ferreux **150T** de DIB
Délai	**5 mois**
15 000 Heures travaillées	

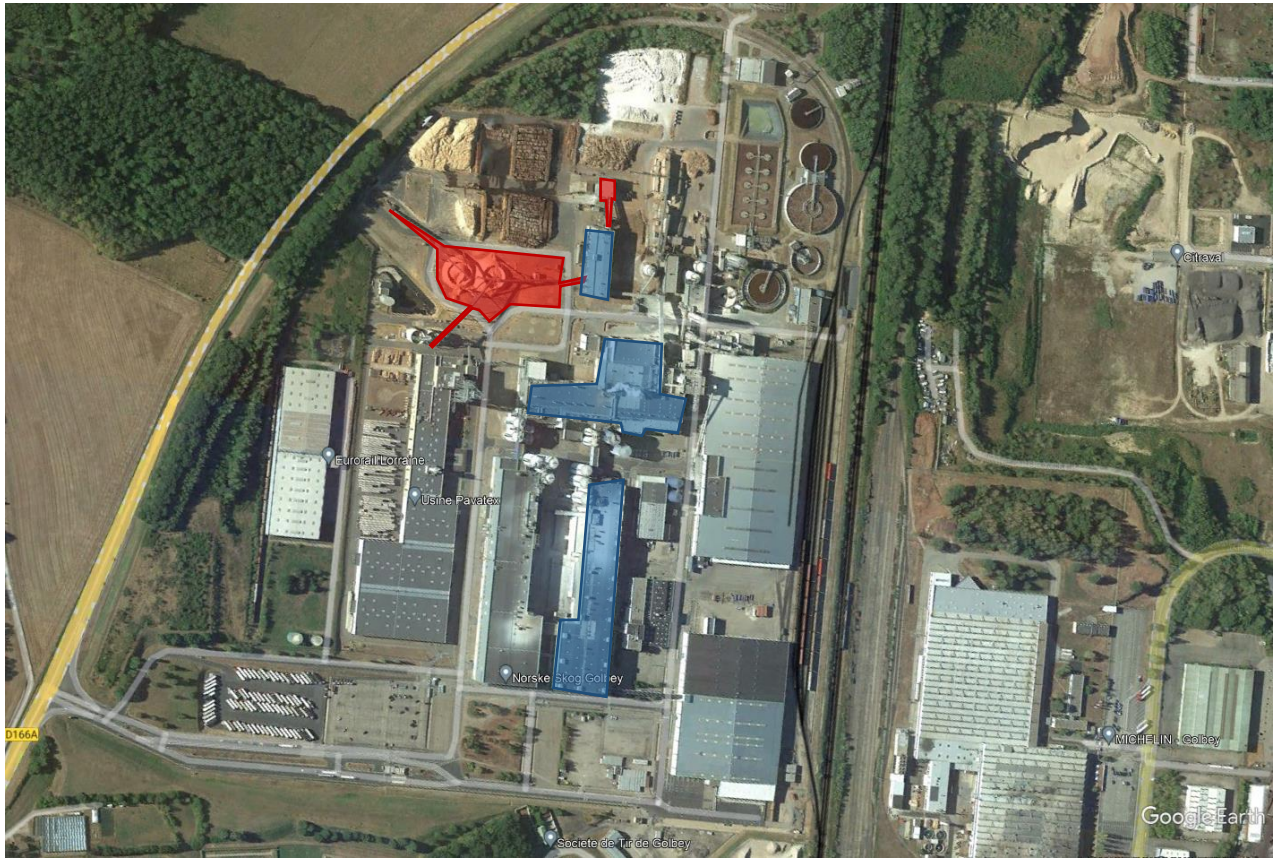

Norske Skog Golbey

NASARRE FILS
Route de Pusignan – 69330 MEYZIEU
SARL au capital de 60 000 Euros - Siret : 349 295 865 00027
Code APE : 3832Z
Tél : 04 78 31 98 61
contact@nasarre.fr

Travaux de démolition d'une chaufferie et d'une cheminée sur le site d'ARKEMA à CHATEAU-ARNOUX

Quelques chiffres	
Volumes	**10 000T** de Béton **800T** de métaux ferreux **50T** de métaux non-ferreux
Délai	**5 mois**
Cheminée de 70m démolie **Technique utilisée : sciage levage**	

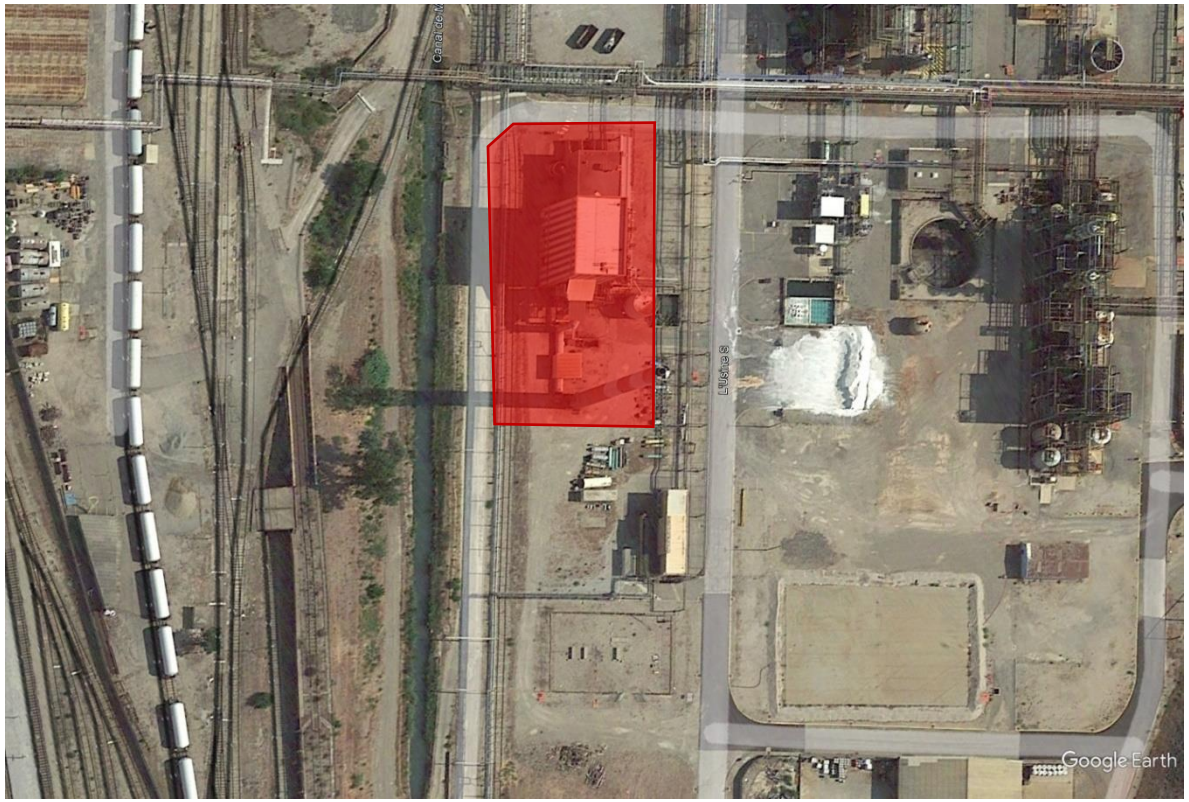

ARKEMA

NASARRE FILS
Route de Pusignan – 69330 MEYZIEU
SARL au capital de 60 000 Euros - Siret : 349 295 865 00027
Code APE : 3832Z
Tél : 04 78 31 98 61
contact@nasarre.fr

Travaux de démantèlement et démolition d'une usine désaffectée sur le site de Solvay à Clamecy.

Quelques chiffres	
Volumes	**4 000T** de Bétons **2 000T** de métaux ferreux **100T** de métaux non-ferreux
Délai	**6 mois**
Surface du site	**170 000 m²**
Surface démolie	**40 000 m²**
Cheminée démolie de 77m **Technique utilisée : Sciage et tirage au câble**	

NASARRE FILS
Route de Pusignan – 69330 MEYZIEU
SARL au capital de 60 000 Euros - Siret : 349 295 865 00027
Code APE : 3832Z
Tél : 04 78 31 98 61
contact@nasarre.fr

SOLVAY

4.4 Notre équipe pour tous renseignements

Jean-Pierre NASARRE	**Cogérant**	**06 09 82 15 26**
Xavier NASARRE	**Cogérant**	**06 20 71 49 66**
Remy GAILLARD	**Directeur des Opérations**	**06 68 87 63 29**
Didier DUCOURTIEUX	**Directeur D'exploitation**	**06 12 65 76 51**
Hedi ZAGHOUANI	**Chargé d'Affaires Démolition**	**06 17 46 34 73**
Valentin LORE	**Assistant Chargé d'Affaires Démolition**	**04 78 31 88 91**
Marion BUREL	**Assistante Commerciale/Démolition**	**04 78 31 98 61**
NASARRE Fils	**Téléphone / Standard**	**04 78 31 98 61**

Nous connaître autrement

www.nasarre-demolition.com

Nous sommes ouverts du Lundi au Jeudi.
07h00 à 12h00 et de 13h30 à 17h30.
Vendredi.
07h00 à 12h00.

NASARRE FILS
Route de Pusignan – 69330 MEYZIEU
SARL au capital de 60 000 Euros - Siret : 349 295 865 00027
Code APE : 3832Z
Tél : 04 78 31 98 61
contact@nasarre.fr